江坂が好き！な経営者のための
江坂つながりニュース
2017年5月1日発行 vol.52
風薫るさわやかな季節となりました！
株式会社江坂-起業家支援センター
TEL 06-6190-6513
WEB http://www.esaka-esc.jp/

4月3日に、第5期経営指針発表会を開催しました。

「自立センターえさか」の開設に伴い、新しい支援者が増えたこともあり、会社の沿革から確認し、理念と10年ビジョンについて話を進めました。

10年ビジョンの構成は、地域の状況や障がい者をめぐる情勢の分析をもとに会社の果たす役割や事業展開、社員の構成と収支状況をまとめることにして、今後もじっくり議論を進めていくことにしています。

また、方針の骨子は、体制の確立から始まって、利用者の確保と教育をメインに起業家支援も具体的に取り組み、収益性を向上することとしました。

48社の会員さんを目的別に管理し、満足度アップを図ります。座談会についても1,000人を超えた段階で見直しを図りたいと考えています。

情報発信やポータルサイトの運営も見直し、より地域で必要とされる企業を目指したいと思いますので、今後ともよろしくお願いします。

第86回座談会のお知らせ

日　時　2017年5月24日(水)18:30～21:00

テーマ　『社員教育のあり方
～採用した後も長く続けてもらえるように～』

問題提起者　株式会社リブランドマネジメント
代表取締役 福家 孝さん

福家さんは建設会社での経験を活かし、現在のリブランドマネジメントを設立しました。「ここにしかない空間をかたちに」をコンセプトとして、事業を行っていらっしゃいます。

社員採用や教育を通じて、会社の方針や方向性などを共有することが大切だと思われています。社員を採用したとしても、お互いが描いていたものと違い、辞めてしまうことも少なくありません。双方の考え方の食い違いで辞めてしまわないためには、社員の適材適所の配置を心がけ、会社が目指す方向を手伝ってもらうスタンスは外せないものとなります。

そこで、社員採用や教育について情報共有をし、ご一緒に悩みを解決しませんか？

右のQRコードからお申込み可能です！
（こくちーずを利用しています）
※キャンセルは前日までにお願いします。

ご確認・ご変更よろしくお願いいたします。

電話番号 変更のお知らせ

▼事務支援・広報支援・無料相談など
株式会社 江坂 - 起業家支援センターへのお問い合わせ
【法人本部】
TEL 06-6190-6513
受付時間 9：00～18：00（土日祝除く）

▼就労継続支援A型事業所へのお問い合わせ
【就労継続支援A型事業所 江坂 - 起業家支援センター】
TEL 06-6190-9513
受付時間 9：00～18：00（土日祝除く）

▼自立訓練(生活訓練)へのお問い合わせ
【自立訓練(生活訓練)事業所 自立センターえさか】
TEL 06-6190-5413
受付時間 9：30～16：30（土日祝除く）

事業所のレイアウト変更

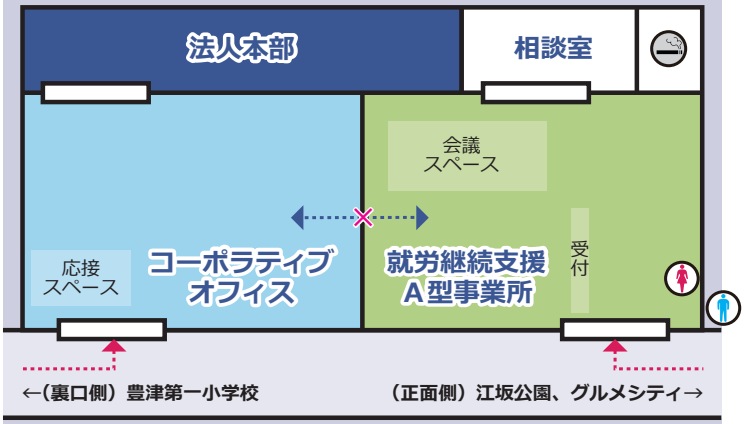

A型事業所とコーポラティブオフィスの間にパーテーションを配置したため、行き来できなくなりました。
（※セミナールームがなくなりました。）

高木家の日常

６人家族（妻１人、子ども４人）
働く長男、長女高１、次男中２、次女小６
全員Ｏ型　自由人な「高木家の日常」
をお送りします。

高校生になった長女が、合気道部に入るという。

「絶対止めてくれ」と長男が言っても聞かない。次男も反対、次女に至っては「殺される」と怖がっている。

小学校１年から６年まで野球をして、中学校ではソフトボールを３年がんばってきた。高校で、ソフトボール部と合気道部を体験して、合気道に目覚めたのか。

私も中学時代に２年ほど合気道をやっていたので、縁がないわけではないが、ソフトボールの方が面白いと思う。

妻とも話をしていたんだが、合気道部で筋が良いと言われて、気を良くしているし、実際向いているかも知れないと思う。

一瞬の瞬発力と怪力が持ち味の長女。ソフトボールだと遠くに飛ばすここと強肩が売りだった。合気道でも相手を遠くに投げ飛ばすかもしれない。

編集後記

皆さま、お元気でお過ごしでしょうか？
５月といえばGW ！リフレッシュできましたか？？
事業所内は、少しずつ綺麗になってきました！でもそれは……奥の法人本部に荷物が全て押し込められているからなんです。法人本部内が綺麗になるのはいつなんでしょう…。社長、お片付け頑張ってください…！（M）

イベントスケジュール

会場：江坂-起業家支援センター

【第86回座談会】

日　時：５月24日（水）18:30～21:00
問　題：株式会社リブランドマネジメント
提起者　代表取締役 福家 孝さん
テーマ：社員教育のあり方
～採用した後も長く続けてもらえるように～
参加費：3,000円（会員は2,000円）・食事付き

４月開催が延期となりました。ぜひご参加ください！

【第49回 事業所見学会】

日　時：５月10日（月）10：00～12：00（毎月開催）

事業所見学会は上記日程以外にも随時行っております。
お気軽にお問い合わせください！（TEL06-6190-9513）

【社会人基礎力講座】

日　時：５月13日（土）・27日（土）10：00～12：00
（13日：働きかけ力、27日：実行力）

【第49回 就職のための基礎講座】

日　時：５月17日（水）13：00～15：00 (毎月開催)

※**会場を「自立センターえさか」に変更**いたします。
場所等はWebサイトでご確認ください。

各イベントの詳細や次回ご参加、その他お知らせは
HPをご覧ください！（http://www.esaka-esc.jp/）

江坂-起業家支援センターまでの道のり

会員企業紹介 江坂-大阪どっとＪＰならびに江坂-起業家支援センターの会員企業紹介 ☆part10☆

星光メンテナンス株式会社　代表取締役 福本 アユ子さん

事 業 内 容：総合警備保障に関する事業
会社の特徴：創立以来、近隣周辺をはじめとする関西地域の安全、安心と地域貢献をモットーに信頼を積み重ね、警備業務・ビスメンテナンス、セキュリティコンサルティング事業を行ってまいりました。

株式会社大阪国際ITスタジオ　代表取締役 秋澤 由樹さん

事 業 内 容：・ITコンサルティング事業
会社の特徴：「世界のIT技術者のための工房を創造する」我々は、人種・国境・性別を越えて、世界のあらゆるIT技術者が集うことができる工房の創造を目指します。

株式会社ステップ　代表取締役社長 佐伯 周さん

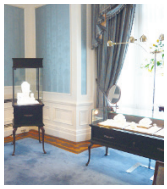

事 業 内 容：宝飾陳列ケースなどの什器のレンタル及び企画・製作・メンテナンス
会社の特徴：長年の経験で培ってきた独自の企画制作で、同業他社にはない、ハイグレードで、魅せる商品を市場に提供しております。

Twin Reverb　岡村 泰裕さん

事 業 内 容：カフェ＆ライブバー、ミュージックライブクラブハウスの運営
会社の特徴：「音楽を通してライフスタイルをデザインしてみる！」をテーマにオープンいたしました。

（▲プロフィールシートから抜粋）